

4 36 3048

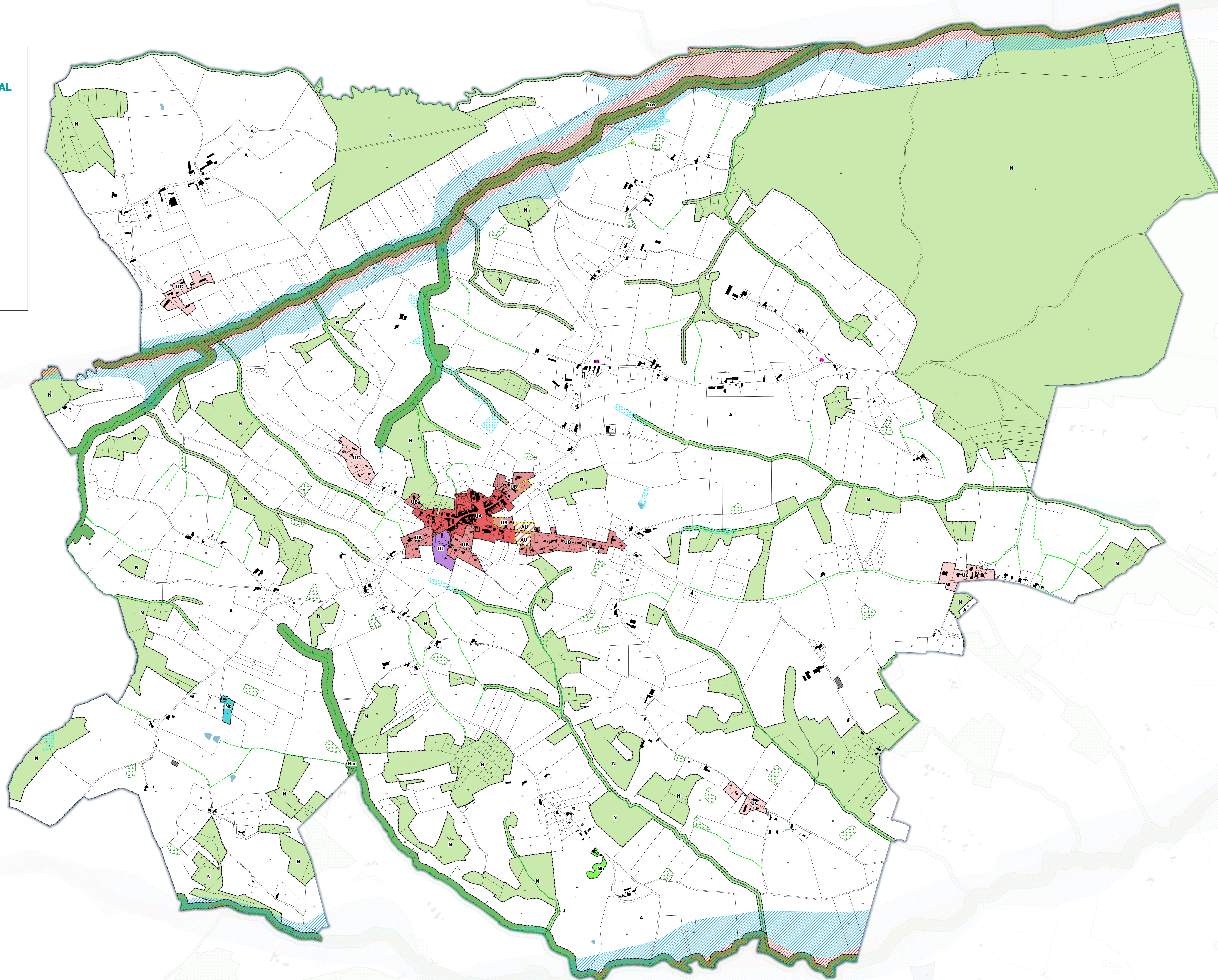

- LA : Centre ancien remarquable au titre de
 LB : Bourg ou hameau fortifié et périmètre de centre ancien remarquable
 LC : Secteurs délimités du bourg
 LE : Niveau de plan de construction ou destruction
 F : Zone d'attente dédiée au façonnements d'édifices et de services publics
 G : Zone soumise à notation d'habitats particuliers, commerces et industries sur le commerce d'artisanat
 H : Zone d'attente : secteur touristique
 H1 : Zone à valoirer à notation principale d'habitat
 H2 : Zone à valoirer à notation principale d'habitat sur l'Europe
 H3 : Zone à valoirer à notation principale d'équipement
 I : Zone naturelle
 I1 : Zone d'attente de préservation de continuités écologiques
 I2 : Zone soumise dédiée aux activités d'occurrence locale
 I3 : Zone d'attente dédiée à la carrière
 I4 : Zone dédiée à l'extension de la carrière
 M : Secteur correspondant à un groupement d'habitat sur Caussegrange-Thoumas
 N : Centre urbain à l'ordonnée d'occurrence
 N1 : Secteur dédié aux activités et hébergements touristiques (camping, ...)
 N2 : Secteur dédié aux activités et hébergements touristiques (gîte, ...)
 O : Zone agricole
 O1 : Zone agricole de préservation des continuités écologiques
 O2 : Zone agricole de production vivrière
 P : Zéro tolérance à moyen

Prescriptions
 Bâtiments existants au titre de l'article L151-4 du CU
 Secteur soumis à l'Ordre au titre de l'article L151-4 et L151-7 du CU
 Zone haurde à préserver au titre de l'article L151-23 du CU
 Bâtiments à préserver au titre de l'article L151-23 du CU
 Patrimoine paysagé à protéger au titre de L151-23 du CU
 Période à préserver au titre de L151-23 du CU
 Période à préserver au titre de L151-23 du CU
 Lignes touristiques à préserver au titre de L151-23 du CU
 Lignes commerciales à préserver au titre de l'article L151-10-1 du CU
 Bâtiments de patrimoine local à protéger au titre de l'article L151-18 du CU
 Bâtiments de paysage à préserver au titre de l'article L151-23 du CU
 Changement de destination au titre de l'article L151-12-2 du CU

Culture et Patrimoine
 Bâtiment
 Construction récente non cadastrée, appartenant à titre collectif
 Parcours

