









Envoyé en préfecture le 05/06/2023

Reçu en préfecture le 05/06/2023

Publié le 05/06/2023

ID : 031-200072643-20230528-DE202311-AR



-  Zone à urbaniser
-  Zone à urbaniser à moyen et long terme
-  Zone agricole
-  Secteur de gestion du bâti existant en zone agricole
-  Zone naturelle de protection
-  Secteur de gestion du bâti existant en zone naturelle
-  Elément de paysage identifié à protéger, à mettre en valeur ou à requalifier (article L.123-1-5-7° du code de l'urbanisme)
-  Recul minimum d'implantation du bâti

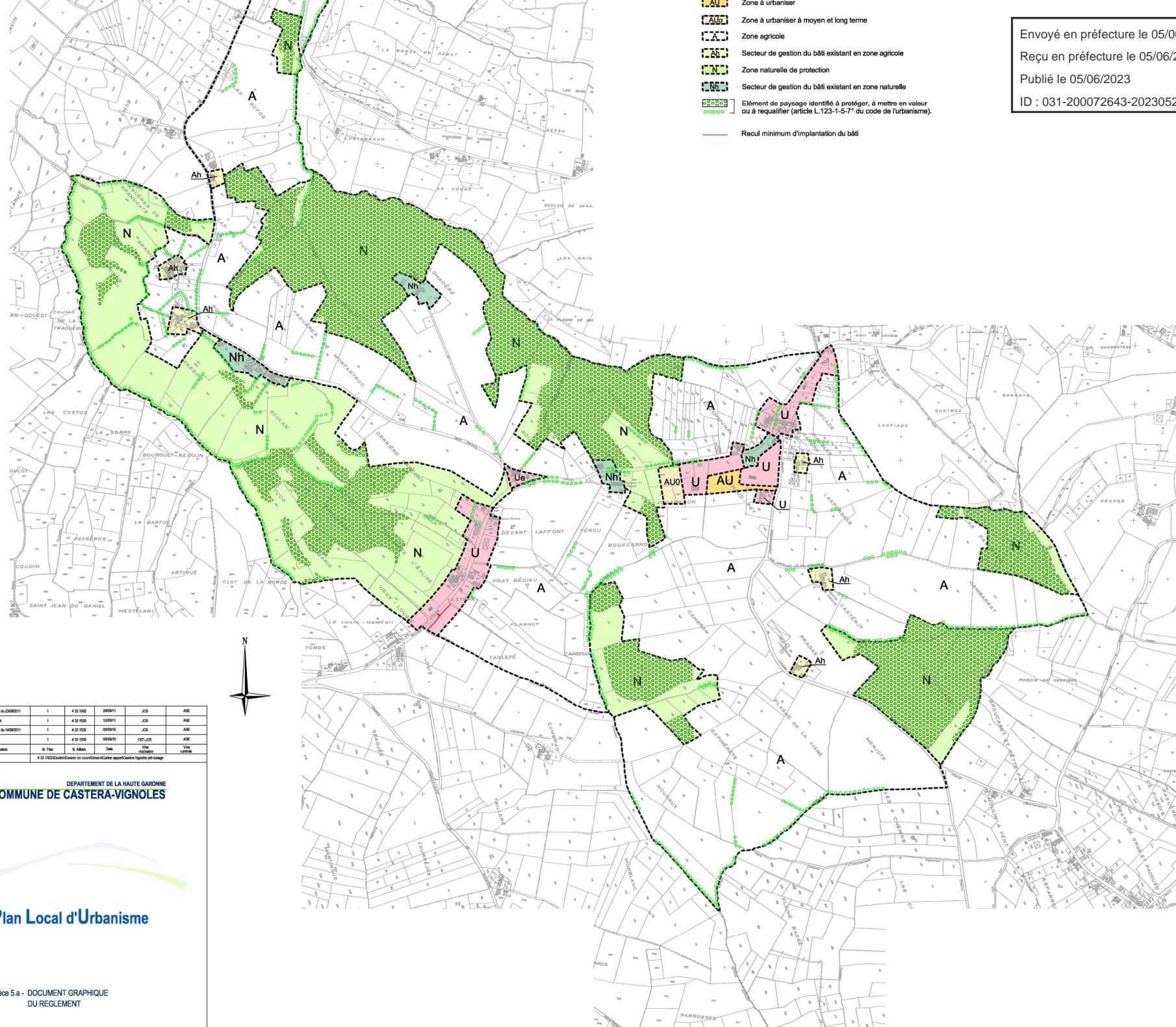

D	Modifications après tirage du 29/05/2011	1	4 32 1932	29/05/11	JCS	ANE
C	PLU pour avis	1	4 32 1932	12/09/11	JCS	ANE
B	Modifications après tirage du 14/05/2011	1	4 32 1932	04/05/10	JCS	ANE
A	Zonage	1	4 32 1932	04/05/10	CSF, JCS	ANE
Info	Objet de la modification	N. Plan	N. Adresse	Date	Vue	Vue
Nom de fichier	4 32 1932\Urban\Ouvres en com\Ouvres\Cartes approuv\Cartes Vignoles ppi-zonage					

DEPARTEMENT DE LA HAUTE GARONNE  
**COMMUNE DE CASTERA-VIGNOLES**



**Plan Local d'Urbanisme**

Pièce 5.a - DOCUMENT GRAPHIQUE  
 DU REGLEMENT